

**LEILÃO  
ELETRÔNICO**

ATÉ 22 NOVEMBRO

**EDIFÍCIO (Benfeitoria)**

Áreas

- ✓ **Terreno:** 1.681,00 m<sup>2</sup>
- ✓ **Apartamentos:** 81,00 m<sup>2</sup> (T1), 101,00 m<sup>2</sup> (T2) e 125,00 m<sup>2</sup> (T3)
- ✓ **Loja:** 175,00 m<sup>2</sup>

**11 MORADIAS V3 (Benfeitoria)**

Áreas

- ✓ **Terreno:** 3.800,00 m<sup>2</sup>
- ✓ **Moradias:** 216,70 m<sup>2</sup> + 97,00 m<sup>2</sup> (garagem)

**2 MORADIAS V3 (Benfeitoria)**

Áreas

- ✓ **Moradias:** 451,50 m<sup>2</sup> + 89,50 m<sup>2</sup> (garagem e área técnica)

**TERRENOS**

Estes imóveis beneficiam de **ISENÇÃO DE IMT e IS.**

🕒 **VISITAS (Lote 3): 20 NOVEMBRO**  
das 14h30 às 15h30

JOSNOG - CONSTRUÇÕES LDA (364/22.5T8AMT)



**JOSNOG  
CONSTRUÇÕES LDA**  
(364/22.5T8AMT)



**EDIFÍCIO COM 5 PISOS (Benfeitoria) · TERMAS DE SÃO VICENTE, PENAFIEL**



**11 MORADIAS V3 EM BANDA (Benfeitoria)**  
TERMAS DE SÃO VICENTE, PENAFIEL



**2 MORADIAS V3 GEMINADAS (Benfeitoria)**  
TERMAS DE SÃO VICENTE, PENAFIEL

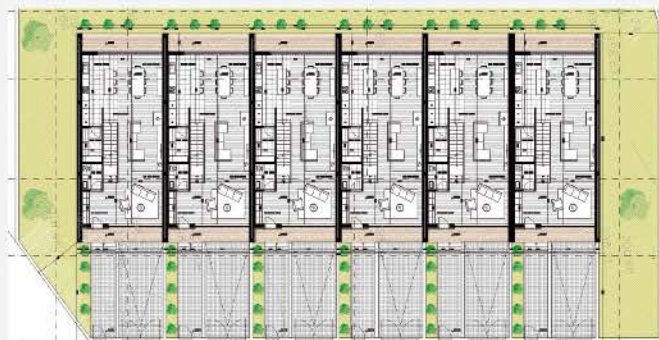

**TERRENOS · VALPEDRE, PENAFIEL**

400,00 a 8.600,00

**LEILÃO  
ELETRÔNICO**

NÃO PROCURE, ENCONTRE!

ATÉ 28 NOVEMBRO

- ✓ **A 5 minutos do Pólo Universitário.**
- ✓ **Ótimas acessibilidades: VCI e Circunvalação.**

📍 **Rua de Monsanto, 512; 4.º Piso**  
4250-470 Paranhos

DMI-27/2023



**ESCRITÓRIOS + LUGARES DE GARAGEM · PORTO**

62,00 a 103,00

