

ATÉ 27 JUN. 1229/22.6T8SRE



**QUINHÃO HEREDITÁRIO  
PONTA DELGADA, AÇORES**

180,00

ATÉ 05 JUL. 1980/24.6T8VNG



**DIREITO À RAIZ DE TERRENOS  
LAMALONGA, MACEDO DE  
CAVALEIROS**

8.265,00

ATÉ 09 JULHO

23059/17.7T8SNT

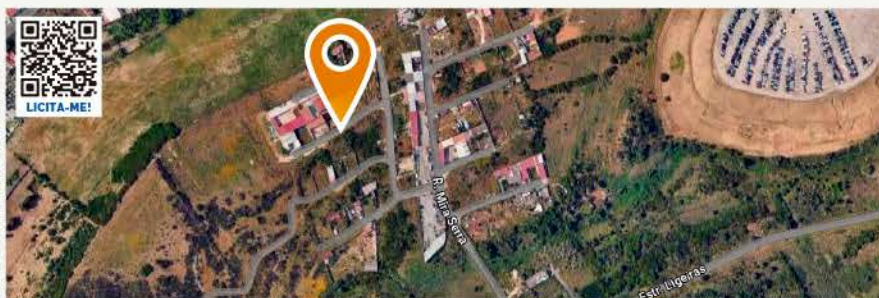

**QUINHÃO HEREDITÁRIO SOBRE PROPORÇÃO DE 37/2.732 DE TERRENO  
COM +2,7 HECTARES · RIO DE MOURO, SINTRA**

27.320,00

ATÉ 11 JUL. 5372/21.0T8STB



**PROPORÇÃO DE 1/2 DE LOTE PARA  
CONSTRUÇÃO · ALCOUTIM, FARO**

97,00

ATÉ 11 JUL. 3082/22.0T8OAZ



**QUINHÃO HEREDITÁRIO SOBRE  
RAIZ DE MORADIA COM JARDIM  
SOUTO, SANTA MARIA DA FEIRA**

1.606,00

ATÉ 12 JUL. 800/22.0T8VFX



**QUINHÃO HEREDITÁRIO  
SOBRE TERRENOS  
LONGOS VALES, MONÇÃO**

6.240,00

ATÉ 18 JUL. 489/23.0T8OLH



**QUINHÃO HEREDITÁRIO  
SOBRE EDIFÍCIO  
CABANAS DE TAVIRA, FARO**

58,00 3 Pisos

ATÉ 19 JUL. 3614/21.1T8VFX



**QUINHÃO HEREDITÁRIO SOBRE  
TERRENO MISTO  
VILA VELHA DE RÓDÃO**

2.320,00

ATÉ 19 JULHO

5240/21.6T8VNG



**QUINHÃO HEREDITÁRIO SOBRE APARTAMENTO T3  
SÃO PEDRO DA AFURADA, VILA NOVA DE GAIA**

85,50

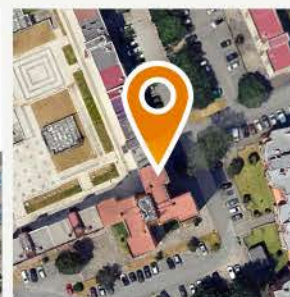

ATÉ 22 JUL. 998/23.0T8OAZ



**QUINHÃO HEREDITÁRIO  
SOBRE MORADIA  
FIÃES, SANTA MARIA DA FEIRA**

580,00 2 Pisos

ATÉ 22 JUL. 9214/16.0T8SNT



**QUINHÃO HEREDITÁRIO SOBRE  
TERRENO MISTO  
SÃO VICENTE, ABRANTES**

13.320,00

ATÉ 29 JULHO

2983/20.5T8STS



**QUINHÃO HEREDITÁRIO SOBRE MORADIA V3 C/ LOGRADOURO E QUINTAL  
CALDAS DE SÃO JORGE, SANTA MARIA DA FEIRA**

705,00

3

2

2 Pisos

ATÉ 30 JUL. 41/14.0T8SCD-A



**PROPORÇÃO DE 1/5 DE  
TERRENOS · CARREGAL DO SAL**

53.145,00