

## LEILÃO ELETRÔNICO

NÃO PROCURE, ENCONTRE!

ATÉ 10 JANEIRO

📍 Rua dos 4 Caminhos, 14  
4400-260 Canidelo

Hugo Alexandre Balhaster da Silva e Sónia Marta Rodrigues Dias da Silva (3659/23.7T8VNG)

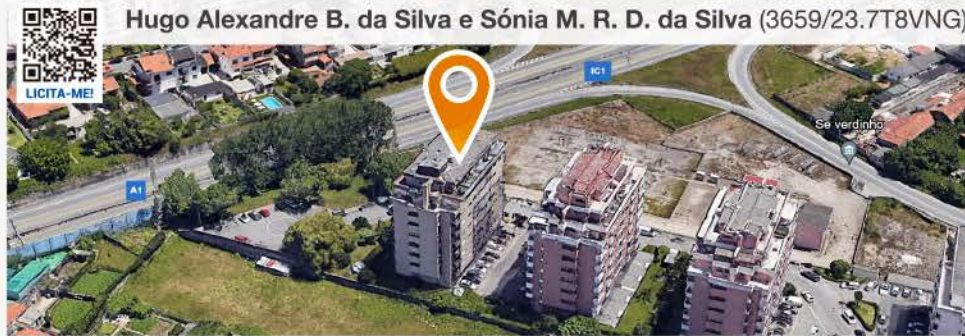

Hugo Alexandre B. da Silva e Sónia M. R. D. da Silva (3659/23.7T8VNG)

**PROPORÇÕES DE 1/2 DE APARTAMENTO T2 E DE 1/2 DE LUGAR DE GARAGEM · VILA NOVA DE GAIA**



📏 Área Bruta Privativa: 96,00



## LEILÃO ELETRÔNICO

ATÉ 29 JANEIRO

🕒 VISITAS: dia 23 JANEIRO,  
das 10h00 às 11h00

📍 Rua Professor Mesquita, 20  
2240-300 Chãos

Manuel Vítor Gonçalves Leal (2042/21.3T8STR)



Manuel Vítor Gonçalves Leal (2042/21.3T8STR)

**DIREITO À MEAÇÃO DE MORADIA + TERRENO  
CHÃOS, FERREIRA DO ZÊZERE**

📏 2.480,00

🏠 2 Pisos



📏 Área Total · Terreno: 1.840,00



ATÉ 24 JAN. 3672/22.1T8VCT



**QUINHÃO HEREDITÁRIO SOBRE  
TERRENOS · CABREIRO,  
ARCOS DE VALDEVEZ**

📏 12.920,00

ATÉ 29 JAN. 2042/21.3T8STR

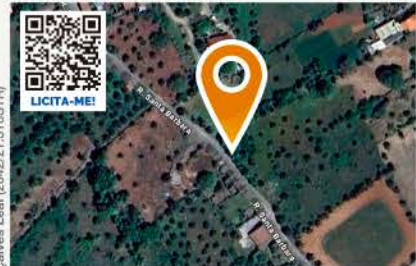

**QUINHÕES HEREDITÁRIOS  
SOBRE TERRENOS  
CHÃOS, FERREIRA DO ZÊZERE**

📏 880,00

ATÉ 30 JANEIRO

Ana Maria Pereira Vasconcelos Rego (1229/22.6T8SRE)



**QUINHÃO HEREDITÁRIO · FAJÃ DE BAIXO, PONTA DELGADA – AÇORES**

📏 Área Total: 180,00

📏 Área Coberta: 50,00

ATÉ 10 FEV. 2269/23.3T8EVR



**PROPORÇÃO DE 1/2 DE MORADIA  
PARA RECUPERAÇÃO  
SOBRAL, MORTÁGUA**

📏 96,00

ATÉ 10 FEV. 2269/23.3T8EVR



**PROPORÇÃO DE 1/3 DE EDIFÍCIO  
PARA HABITAÇÃO E COMÉRCIO  
SANTA MARIA, COVILHÃ**

📏 64,00

🏠 3 Pisos

ATÉ 10 FEV. 2269/23.3T8EVR



**PROPORÇÃO DE 1/2 DE TERRENO  
SOURÉ**

📏 1.428,00

ATÉ 10 FEV. 2269/23.3T8EVR

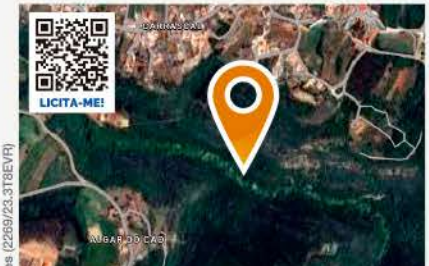

**PROPORÇÃO DE 1/2 DE TERRENO  
ÉVORA DE ALCOBAÇA, ALCOBAÇA**

📏 6.160,00